

MISSION DELL'ISTITUTO

La nostra "pre-visione" di scuola consiste in un progetto a lunga durata i cui assi portanti

- Pratiche educative efficaci e inclusive
- Raggiungimento mantenimento degli standard nazionali
- Percorsi formativi gradualmente e continui, con alfabetizzazione informatica
- Formazione permanente degli insegnanti
- Laboratori scolastici/extrascolastici in linea con il territorio
- Processi di autovalutazione e valutazione esterna
- Collaborazione educativa tra scuola e famiglia

AREA SERVIZI AMMINISTRATIVI

L'istituzione scolastica offre i propri servizi con

- cortesia, celerità, disponibilità
- trasparenza secondo le norme vigenti
- rispetto della privacy
- modularità nel sito dell'istituto
- Il Dirigente scolastico riceve su appuntamento telefonico

UFFICI DI SEGRETERIA

presso la Scuola Superiore di I grado
"G. Mazzini" Viadella Estense - Via Garibaldi, 17
Telefono. 0429/91110

SCUOLA APERTA

Se vuoi conoscere meglio
la nostra Scuola, vieni a trovarci
nei seguenti giorni:

sabato 7/12/2024 dalle 9.00 alle 12.00
sabato 11/01/2025 dalle 9.00 alle
12.00

INFORMAZIONI:

SCUOLA PRIMARIA

"F. PETRARCA

✉ pdic87700p@pec.istruzione.com

primariasantelena@gmail.com ✉

📍 Via Roma, 36
SANT'ELENA (PD)

☎ 0429/690003



Istituto Comprensivo Statale
di Villa Estense

Sito web Istituto Comprensivo
www.icvillaestense.edu.it

Scuola Primaria "F. PETRARCA"
SANT'ELENA

ANNO
SCOLASTICO
2025/2026

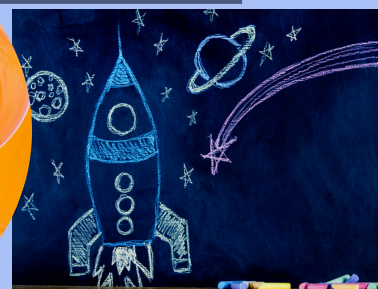

INFORMAZIONI

La nostra scuola è situata in un edificio accogliente, che ospita oltre alla scuola primaria, anche la scuola secondaria di I grado. Esternamente è presente con alberi piantumati negli ultimi anni. L'offerta formativa della scuola è unica per tutto il Plesso, prevede un tempo scuola che va dal lunedì a venerdì sono 3 rientri pomeridiani obbligatori (**LUNEDI-MERCOLEDI-VENERDI**), possibilità di usufruire di ulteriori 2 rientri pomeridiani facoltativi con il DOPOSCUOLA (**MARTEDI E GIOVEDI**). Il sabato la scuola è chiusa

STRUTTURE

- Aule didattiche dotate di Digital Board
- Tablet a disposizione degli alunni
- Laboratorio di informatica in comune con la scuola secondaria di I grado
- Biblioteca scolastica
- Palestra comunale con campi esterni
- Ampio cortile esterno
- Mensa con cucina interna presso la scuola dell'Infanzia

SERVIZI

- Possibilità al mattino di entrare anticipatamente e uscita posticipata (su richiesta)
- Mensa (con pasti preparati nel centro di cottura locale)
- Copertura wifi in tutti l'edificio con linea protetta dedicata agli studenti

PROGETTI ED ATTIVITA' DELLA SCUOLA PRIMARIA A.S. 2025/2026

Accoglienza - continuità
Intercultura e inclusione
Potenziamento lingua inglese Lettorato
Progetto di recupero e rinforzo degli apprendimenti
Progetti sportivi
Progetti di musica - arte - teatro
Progetti di educazione digitale
Progetto DOPOSCUOLA
Uscite didattiche e visite d'istruzione.
• Feste e ricorrenze in collaborazione con le Amministrazioni e le Associazioni del territorio



ORARIO SETTIMANALE ORARIO DEL MATTINO:

DAL LUNEDI AL VENERDI
dalle 8.15 alle 12.30
solo classi IV e V iniziano alle ore 8.00

ORARI DEI RIENTRI POMERIDIANI OBBLIGATORI

LUNEDI - MERCOLEDI - VENERDI
dalle ore 13.30 alle ore 15.30
(classi IV e V solo il mercoledì terminano alle ore 16.15)

ATTIVITA' POMERIDIANE FACOLTATIVE
Lunedì e Mercoledì dalle ore 15 alle ore 16
Martedì e Giovedì dalle ore 14 alle ore 16

PAUSA PRANZO 12.30 - 13.30

DOPOSCUOLA FACOLTATIVO

MARTEDI E GIOVEDI
dalle ore 13.30 alle 15.30
(pausa pranzo 12.30- 13.30)

clicka qui per vedere la nostra scuola

